INSTITUCIÓN EDUCATIVA SAN LUCAS

GESTIÓN ACADÉMICA

Código: GA-F020
Versión: 1
Vigencia: 30/03/2020

GUÍA DE CLASES

Asignatura: Sociales	**Grado:** **2 segundo**
Contenido: Dia de la Independencia de Colombia 20 de julio de 1810	
Aprendizaje: Reconoce la noción de cambio a partir de las transformaciones que ha vivido en los últimos años a nivel personal, de su familia y del entorno barrial, veredal o del lugar donde vive.	
Saberes Previos: Mi barrio mi ciudad – mi País	

Fases	Actividades	Recursos	Desempeños
Inicio	Buenos días familia San Luquista, deseándoles éxitos y muchos aprendizajes en su trabajo virtual. Te invitamos a disfrutar de esta maravillosa e histórica actividad "Independencia de Colombia" Acompañado de tu familia has clic en el siguiente link: 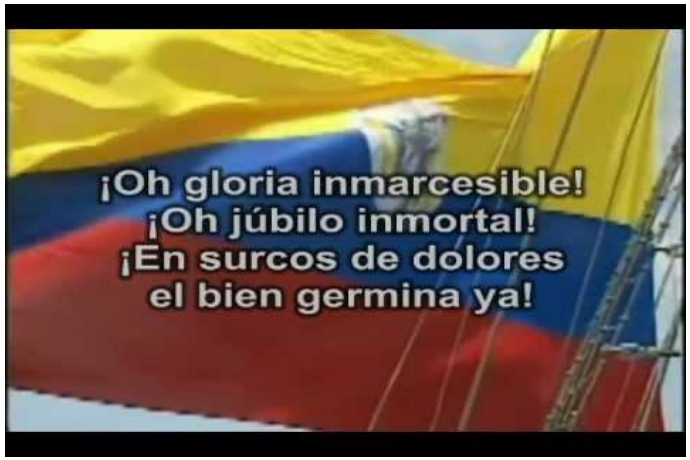 El estudiante escuchará el himno de Colombia y responderá de manera oral: • ¿Cuál es el nombre de tu País? • ¿Cuál es la bandera de Colombia? • ¿Qué colores tiene? • ¿Porque hay que respetar el Himno de Colombia?	Computador o celular móvil, Tablet. Cuaderno de sociales Lápiz Borrador Videos	Respeto y entono el Himno de mi país. Reconozco la bandera de Colombia Aprendo e investigo sobre hechos y acontecimientos del 20 de julio Comento detalles relacionados con la Independencia de Colombia.

INSTITUCIÓN EDUCATIVA SAN LUCAS

GESTIÓN ACADÉMICA

Código: GA-F020
Versión: 1
Vigencia: 30/03/2020

GUÍA DE CLASES

Asignatura: Sociales	**Grado:** **2 segundo**
Contenido: Dia de la Independencia de Colombia 20 de julio de 1810	
Aprendizaje: Reconoce la noción de cambio a partir de las transformaciones que ha vivido en los últimos años a nivel personal, de su familia y del entorno barrial, veredal o del lugar donde vive.	
Saberes Previos: Mi barrio - mi ciudad – mi País	

Fases	Actividades	Recursos	Desempeños
Desarrollo	En compañía del padre de familia o acudiente, pídele que te lea la historia del 20 de julio de 1810 y porque recordamos y conmemoramos esta fecha. Cópialo en el cuaderno de sociales así: **Fecha_____** **Área**: Sociales **Tema:** Independencia de Colombia 20 de Julio **DIA DE LA INDEPENDENCIA 20 DE JULIO DE 1810** Hace muchos años los españoles eran los dueños de Colombia El 20 de julio de 1810 los colombianos se reunieron para luchar contra España y así lograr la libertad Cada año el 20 de julio recordamos ese hecho tan importante izando el pabellón nacional en nuestras casas. Además, se realizan diferentes actividades culturales en conmemoración de esta fecha (Desfile en diferentes colegios, bandas de guerra, etc.). 	Cuaderno Lápices Imágenes y texto Cuaderno de sociales	Expresa verbalmente lo que comprendiste de la historia de la Independencia de Colombia

INSTITUCIÓN EDUCATIVA SAN LUCAS

GESTIÓN ACADÉMICA

GUÍA DE CLASES

Código: GA-F020
Versión: 1
Vigencia: 30/03/2020

Asignatura: Sociales			**Grado:** **2 segundo**
Contenido: Dia de la Independencia de Colombia 20 de julio de 1810			
Aprendizaje: Reconoce la noción de cambio a partir de las transformaciones que ha vivido en los últimos años a nivel personal, de su familia y del entorno barrial, veredal o del lugar donde vive.			
Saberes Previos: Mi barrio - mi ciudad – mi País			
Fases		**Actividades**	
		Individual	**Grupal**
Cierre	**Dinámicas**	• El estudiante con ayuda del padre de familia Dibuja y colorea o recorta y pega en el cuaderno los hechos relacionados con la Independencia de Colombia	Con ayuda de tu familia elabora una bandera de Colombia con el material que desees y sea fácil de conseguir en su casa y colócala en un lugar visible de tu ventana.
Evaluación (Heteroevaluación, Coevaluación, Autoevaluación		• Revisión de actividades propuestas • Socialización de actividades.	
Bibliografía		DBA CIENCIAS SOCIALES https://www.youtube.com/watch?v=igfCgcfq170 https://www.google.com/search?q=actividades+dia+de+la+independencia+20+de+julio+de+1810+para+ni%C3%B1os&tbm=isch&ved=2ahUKEwiKjsPZ8-HoAhX2RzABHZDsBpQQ2-cCegQIABAA&oq=actividades+dia+de+la+independencia+20+de+julio+de+1810+para+ni%C3%B1os&gs_lcp=CgNpbWcQA1D73gFYtvsBYOKAAmgAcAB4AIAB6AGIAckOkgEGMC4xMS4xmAEAoAEBqgELZ3dzLXdpei1pbWc&sclient=img&ei=WIWSXoqCG_aPwbkPkNmboAk&bih=657&biw=1366&rlz=1C1CHBF_esCO889CO890#imgrc=KyDB5wDwkHZ7QM&imgdii=FwJSmTYKcF4CzM	