INSTITUCIÓN EDUCATIVA SAN LUCAS

GESTIÓN ACADÉMICA

Código: GA-F020
Versión: 1
Vigencia: 30/03/2020

GUÍA DE CLASES

Asignatura: Castellano		**Grado: 1°**	
Contenido: Las vocales			
Aprendizaje: Escribe palabras que le permiten comunicar sus ideas, preferencias y aprendizajes.			
Saberes Previos: Experiencia de emitir sonidos, hablar			
Fases	**Actividades**	**Recursos**	**Desempeños**
Inicio	Cordial saludo de paz y bien a los estudiantes En esta guia de clases aprenderás a discriminar visual y auditivamente las vocales Para iniciar dar click al siguiente video https://www.youtube.com/watch?v=CqTXFbnG0ag 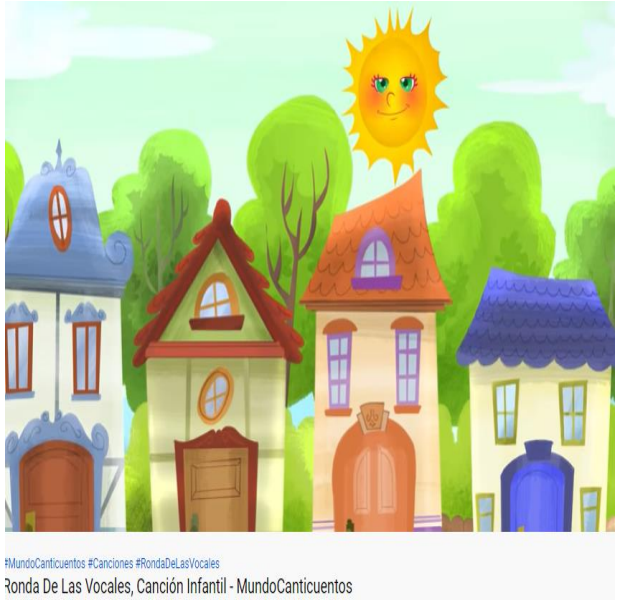 Ahora responde las siguientes preguntas de forma oral: 1. ¿Cuál es el tema principal de la canción? 2. ¿Qué sabes de las vocales? 3. ¿Cuántas son las vocales? 4. ¿Cuáles son las vocales? 5. ¿Cómo es el sonido de las vocales?	https://www.youtube.com/watch?v=CqTXFbnG0ag Cuaderno de castellano Lápiz Borrador Colores	Discrimina visual y auditivamente las vocales

INSTITUCIÓN EDUCATIVA SAN LUCAS

GESTIÓN ACADÉMICA

GUÍA DE CLASES

Código: GA-F020
Versión: 1
Vigencia: 30/03/2020

Asignatura: Castellano			**Grado: 1°**
Contenido: Las vocales			
Aprendizaje: Escribe palabras que le permiten comunicar sus ideas, preferencias y aprendizajes.			
Saberes Previos: Experiencia de emitir sonidos, hablar			
Fases	**Actividades**	**Recursos**	**Desempeños**
Desarrollo-	Conceptualización del tema Dar click en el siguiente link https://www.youtube.com/watch?v=qOB39TV8OgU y observa el video sobre las vocales que he dejado para que comprendas el tema Las vocales, plural de vocal, originada en el latín “vocalis”, deriva de “vox” cuyo significado es “sonido ejecutado con la boca”, más específicamente, por las cuerdas vocales laríngeas. Las cinco vocales castellanas son	https://www.youtube.com/watch?v=qOB39TV8OgU Cuaderno de castellano Lapices Colores Borrador	Adquiere conocimiento sobre el origen y significado de las vocales Establece diferencias entre las vocales mayúsculas y minúsculas

INSTITUCIÓN EDUCATIVA SAN LUCAS

GESTIÓN ACADÉMICA

Código: GA-F020
Versión: 1
Vigencia: 30/03/2020

GUÍA DE CLASES

Asignatura: Castellano			**Grado: 1°**
Contenido: Las vocales			
Aprendizaje: Escribe palabras que le permiten comunicar sus ideas, preferencias y aprendizajes.			
Saberes Previos: Experiencia de emitir sonidos, hablar			
Fases	**Actividades**	**Recursos**	**Desempeños**
Desarrollo	Observa el trazo correcto de las vocales, pronuncia su sonido y escríbelas en tu cuaderno 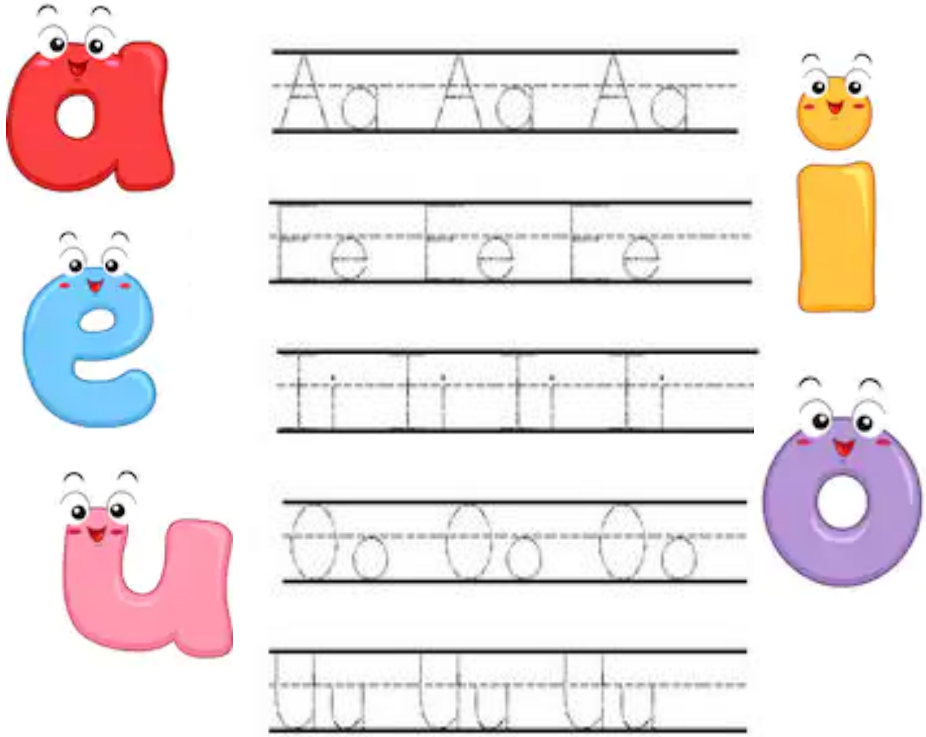	Cuaderno de castellano Lápiz Colores Borrador	Realiza de forma correcta el trazo de las vocales mayúsculas y minúsculas

INSTITUCIÓN EDUCATIVA SAN LUCAS

GESTIÓN ACADÉMICA

GUÍA DE CLASES

Código: GA-F020
Versión: 1
Vigencia: 30/03/2020

Asignatura: Castellano			**Grado: 1°**
Contenido: Las vocales			
Aprendizaje: Escribe palabras que le permiten comunicar sus ideas, preferencias y aprendizajes.			
Saberes Previos: Experiencia de emitir sonidos, hablar			
Fases		**Actividades**	
		Individual	**Grupal**
Cierre	**Dinámicas**	Aplica tus conocimientos Une con una línea las vocales de igual sonido A E I O U u o i e a	
Evaluación (Heteroevaluación, Coevaluación, Autoevaluación		¿Qué aprendiste en el desarrollo de esta guia? ¿Cómo lo aprendiste? ¿Para qué te sirve la adquisición de este nuevo conocimiento?	
Bibliografía		DBA del Ministerio de Educacion Nacional, https://www.youtube.com/watch?v=qOB39TV8OgU , https://www.youtube.com/watch?v=CqTXFbnG0ag	

INSTITUCIÓN EDUCATIVA SAN LUCAS

GESTIÓN ACADÉMICA

GUÍA DE CLASES

Código: GA-F020
Versión: 1
Vigencia: 30/03/2020